

ASLİCAN ALAÇAL

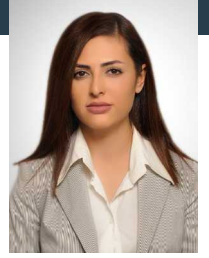

Kişisel Bilgiler

Doğum Tarihi	24.11.1992
Doğum Yeri	Edirne
Medeni Durumu	Bekar

İletişim Bilgileri

Adres	Buca Koop Mah. 1420 Sk. No: 14/5A 35390 BUCA/İZMİR/TÜRKİYE
Cep	0553 483 81 00
E-Posta	aslialacal@hotmail.com

İş Deneyimi

07.2013-08.2013	Netanorm Elektrik Taahhüt San. Tic. Ltd. Şti. Stajyer Mühendis -Saha İçi Operasyon Yönetimi -Zaman-Kaynak Planlaması -Proje Taahhüt
07.2014 - 08.2014	Elektral Elektromekanik San. ve Tic. A.Ş. Stajyer Mühendis -Yazılım departmanı taleplerini projelendirmek
08.2015-09.2015	Dugun.com Düğün Ve Özel Etkinlik Online Planlama Sitesi Stajyer Mühendis (IT destek) -Operasyon Bilgi İşlem Departmanı -İş geliştirme ve Yazılım Departmanı iletişim

Seminerler ve Kurslar

2012	C başlangıç Kursu
------	-------------------

Yabancı Dil

İngilizce	İleri Derece İyi
Rusça	Başlangıç

Yetkinlikler

Bilgisayar	- AutoCAD - MATLAB - Assembly - MikroC - MPLAB - MS Office
------------	---

Sertifikalar	RODOS TRAINING -Cem Öğretir imzalı Diksiyon ve Etkili İletişim sertifikası
--------------	---

Referanslar

Mümin Aydın	Dugun.com - CTO Tel : 05364897842 E-Posta : mumin.aydin@dugun.com
Sadık Sofu	Netanorm Elektrik Taahhüt San. Tic. Ltd. Şti.- Elektrik Mühendisi Tel : 05065095110

Özet Bilgi

Meslek	Elektrik - Elektronik Mühendisi
Kariyer Hedefi	Ulaşabileceğim en iyi mevkiye ulaşmak ve yaptığım işte en iyisi olmak. Bunu da sahip olduğum birikimlerim, hırslım ve azmimle yapacağıma inanıyorum. Ayrıca çözüm odaklı, analitik düşünebilen, girişimci, sorumluluk sahibi ve dürüst bir kişiliğe sahibim.

Eđitim Bilgileri

2006-2010 Lise	Kastamonu Tosya Anadolu Lisesi -Fen Bilimleri
2010-2016 Lisans	Karabük Üniversitesi Mühendislik Fakültesi -Elektrik Elektronik Mühendisliđi (İngilizce)
2013-2014 Erasmus Programı	Ventspils University College Faculty of Information Technology -Electronics

Diđer

Hobiler	Sinema, Teknoloji , Dans
---------	--------------------------

Projeler

2014-2015 Lisans Tezi	Bluetooth ile çalışan, java destekli akıllı saat üretimi -SmartBox
-----------------------	---