MURAT TARTIŞ

Elektrik-Elektronik Mühendisi

Tel : (+90) 541 565 46 63

Adres : ŞANLIURFA/MERKEZ

e-mail : engineer.m.tartis@gmail.com / murat.tartis@hotmail.com

Doğum Tarihi : 15.05.1991

Doğum Yeri : ŞANLIURFA/MERKEZ

Uyruğu : T.C.

Mezuniyet Tarihi : 2015

EĞİTİM DURUMU

2018 -DEVAM ŞANLIURFA HARRAN ÜNİVERSİTESİ MÜH.MİM. FAKÜLTESİ
YÜKSEK Elektrik-Elektronik Mühendisliği (YÜKSEK LİSANS)

2011 -2015 KAHRAMANMARAŞ SÜTÇÜ İMAM ÜNİVERSİTESİ MÜH.MİM. FAKÜLTESİ
Elektrik-Elektronik Mühendisliği

2010 - 2011 KARABÜK ÜNİVERSİTESİ YABANCI DİLLER YÜKSEK OKULU

- 1 yıl süren İngilizce hazırlık eğitimi alınmıştır.

2005 - 2009 ŞANLIURFA GAZİ ANADOLU LİSESİ

HAKKINDA

Askerlik Durumu : Tecilli (07/2022)

Sürücü Belgesi : B sınıfı (2013'dan beri aktif sürücü)

Yabancı Dil : İngilizce (ORTA)

İŞ DENEYİMLERİ

2018 –DEVAM E. : ŞANLIURFA BOZOVA HASTANESİ (ALTINTAŞ ELEKTRİK AŞ.)

ŞANLIURFADA ÇALIŞTIGIM YAKLAŞIK OLARAK BİR BUÇUK YIL SÜRECEK OLAN BOZOVA HASTANESİ ŞANTİYESİNDE ELEKTRİK ŞEFİ OLARAK ÇALIŞIYORUM BAŞTA PROJELERİN UYGULANMASI OLMAK ÜZERE BU PROJELERİN DÜZELTİLMESİ , HAKEDİŞ , METRAŞ İŞ TAKİBİ OLMAK ÜZERE TÜM ZAYIF VE KUVVETLİ AKIMLARIN YAPILMASI VE DEVREYE ALINMASI İŞLERİ YAPILMAKTADIR.

YAPTIĞIM BÜTÜN İŞLERDE OG HATTI GEREK YERALTI GEREK HAVAİ HAT VE AG İŞLERİNİN TÜMÜ YANI SIRA TÜM ZAYIF AKIM SİSTEMİ DATA,TLF,CCTV,KARTLI GEÇİŞ , TURNİKELER ,TV,YANGIN SİSTEMİ VE SESLENDİRME SİSTEMLERİ OLARAK TÜMÜNÜN TAKİBİ KEŞİFİ VE PROJELENDİRMESİ YAPILARAK SAHADA PROJESİ VE ŞARTNAMESİNE UYGUN BİR BİÇİMDE HAYATA GECİRİLMİŞTİR.

2017 – 2018 : ŞANLIURFA AKÇAKALE ADLİYE SARAYI (ALTINTAŞ ELEKTRİK AŞ.)

ŞANLIURFADA ÇALIŞTIGIM YAKLAŞIK OLARAK BİR YIL SÜREN AKÇAKALE ADLİYE SARAYI ŞANTİYESİNDE ELEKTRİK ŞEFİ OLARAK ÇALIŞTIM BAŞTA PROJELERİN UYGULANMASI OLMAK ÜZERE BU PROJELERİN DÜZELTİLMESİ , HAKEDİŞ , METRAŞ İŞ TAKİBİ OLMAK ÜZERE TÜM ZAYIF VE KUVVETLİ AKIMLARIN YAPILMASI VE DEVREYE ALINMASI İŞLERİ YAPILMIŞTIR.

2016 – 2017 : MALATYA 25.000 KİŞİLİK STAD ŞANTİYESİ (ALTINTAŞ ELEKTRİK AŞ.)

MALATYADA ÇALIŞTIGIM YAKLAŞIK OLARAK İKİ YIL SÜREN MALATYA ARENA STAD ŞANTİYESİNDE ELEKTRİK ŞEFİ OLARAK ÇALIŞTIM BAŞTA PROJELERİN UYGULANMASI OLMAK ÜZERE BU PROJELERİN DÜZELTİLMESİ , HAKEDİŞ , METRAŞ İŞ TAKİBİ OLMAK ÜZERE TÜM ZAYIF VE KUVVETLİ AKIMLARIN YAPILMASI VE DEVREYE ALINMASI İŞLERİ YAPILMIŞTIR

MURAT

2015 – 2016 **: DAMLA ASANSÖR AŞ.**

ANTALYADA ÇALIŞTIĞIM ASANSÖR FİRMASINDA ASANSÖR AVAN VE UYGULAMA PROJELERİ CİZDİM HAKEDİŞ , METRAJ , ARIZA , BAKIM , MONTAJ İŞLERİNİN TAKİBİ YAPILIP ONAY İÇİN PROJE TAKİPLERİ YAPILMIŞTIR

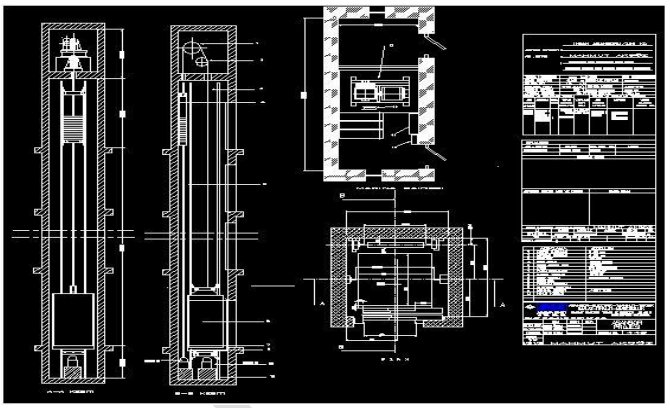

2014 – 2015 **: IRMAK MÜHENDİSLİK AŞ.**

KAHRAMANMARAŞ DA ÜNİVERSİTENİN SON YILINDA PART TİME OLARAK YAKLAŞIK BİRYIL BOYUNCA PROJE OFİSİNDE AUTOCAD VE ELEKTRİK CAD KULLANARAK HER TÜRLÜ ELEKTRİK TESİSAT PROJESİ CİZİMİ VE BELEDİYE , TEDAŞ TAKİPLERİNDE BULUNDUM

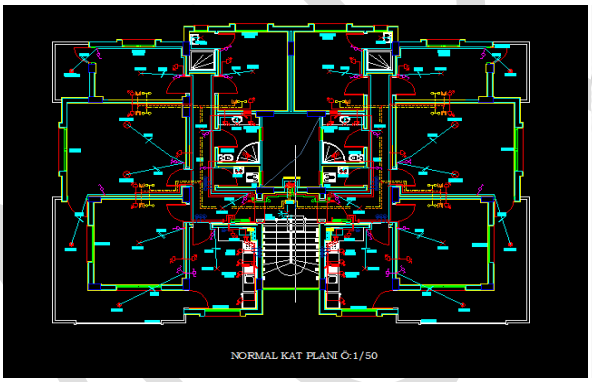

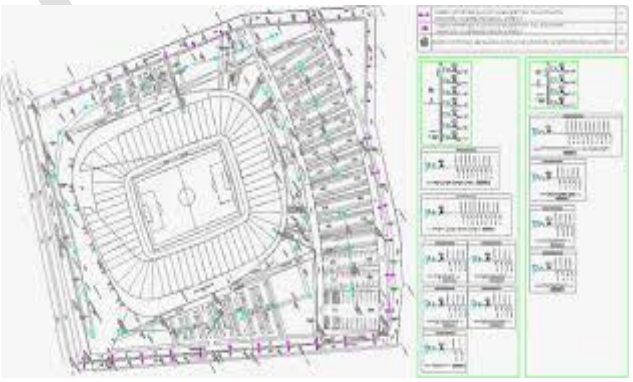

BİLĞİSAYAR VE PROĞRAM BİLGİLERİ

* Microsoft Windows 95/98/NT/XP/VISTA/7/8/10 (Çok İyi)
* Microsoft Office Word- Excel - Powerpoint (Çok İyi)
* Proteus – ISIS -MULTİSİM (Çok İyi)
* AutoCAD , ELEKTRİK CAD , LİFT DESİNG (ÇOK İyi)
* Adobe Dreamweaver CS5 (İyi)
* C++, C# ,JAVA , ANDROİD, PLS (iyi)
* MATLAB 7.1 (İyi)
* CCS PIC COMPLIER (İyi)

BELGELER VE KURSLAR

* **ASANSÖR SMM BELGESİ** (HER TÜRLÜ ASANSÖR YETKİ BELGESİ)
* **TOPRAKLAMA YETKİ BELGESİ** (HER TÜRLÜ TOPRAKLAMA YETKİ BELGESİ)
* **FOTOVOLTAİK UZMANLIK KURSU** (GÜNEŞ ENERJİ SİSTEMLERİ VE UZMANLIĞI BELGESİ)
* **KATODİK KORUMA UZMANLIK KURSU** (KATODİK KORUMA YETKİ BELSİ)
* **SMM** (SERBEST MÜHENDİS MÜŞAVİR BELGESİ)
* **YÜKSEK GERİLİM İŞLETME SORUMLULUĞU BELGESİ**

Bitirme Tezi : 1KM MESAFELİ RF VE İNTERNET İLE 8 KANALLI KUMANDA SİSTEMİ YAPILMIŞTIR

YAPILAN STAJLAR

Haziran 2012 **ŞANLIURFA DİCLE EDAŞ**

DEDAŞ DA PROJE KONTROL , YAZIŞMALAR , İŞ TAKİBİ YAPILMIŞTIR

Haziran 2013 **MEKSAN TRAFO İMALAT ÜRETİM FABRİKASI**

ŞANŞLIURFA DA BULUNAN TRAFO İMALAT FABRİKASINDA TRAFO İMALATININ HER EVRESİNDE BULUNULMUŞ VE İNCELENMİŞTİR BİTİRİLEN TRAFOLARIN HER TÜRLÜ TESTLERİ YAPILARAK PİYASAYA SÜRÜLMÜŞTÜR

KARİYER HEDEFİ

Ulaşabileceğim en iyi mevkiye ulaşmak ve yaptığım işte en iyisi olmak. Bunu da sahip olduğum birikimlerim, hırsım ve azmimle yapıcağıma inanıyorum . Herşeyi bilmiyor olabilirim ama fırsat verilirse öğrenemeyeceğim hiçbir şey olamaz .

Elektrik-Elektronik Mühendisi MURAT TARTIŞ

MURAT